

MODULARIO
F. 119, reda 497



MINISTERO DELLE FINANZE
DIREZIONE GENERALE DEL CATASTO E DEI SS.TT.EE.
CATASTO EDILIZIO URBANO (RDL 13-4-1939, n. 652)

MOD. BN

LIRE
385

Planimetria di un. in Comune di **FOGGIA** via **ZINGARELLI**

CIV. 13

NEGOZIO mq. 130

P.T.

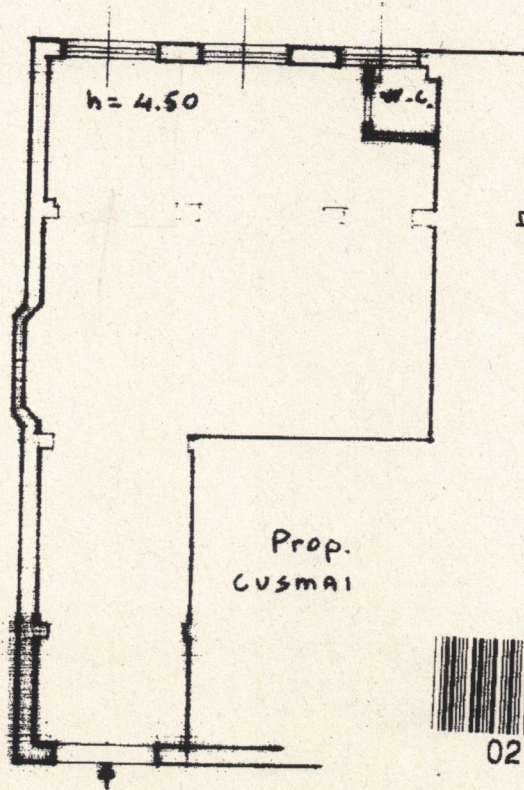

Prop.
DE FILIPPO

Prop.
CUSMAI



COMUNE DI FOGGIA
PLANIMETRIA
Scala 1:2000

VIA ZINGARELLI n. 13

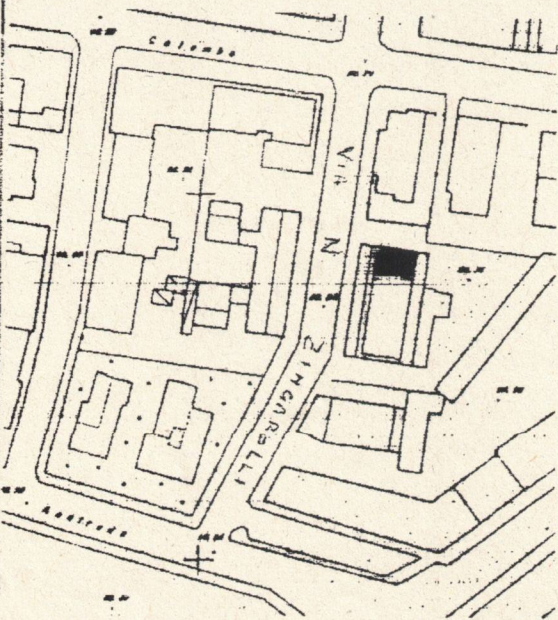

ORIENTAMENTO



Scala di 1:2000

Dichiarazione di N.C.
Denuncia di variazione

Compilata da **GEOM. PETRILLO**
(Titolo, cognome e nome)
MICHELE

RISERVATO ALL'UFFICIO

VIA ZINGARELLI n. 13 Piano I
Messa del Fabbricato - Situazione al 02/03/2022 - Comune di FOGGIA (0643) - Foglio 95 Particella 237 Subalunno 48